股票

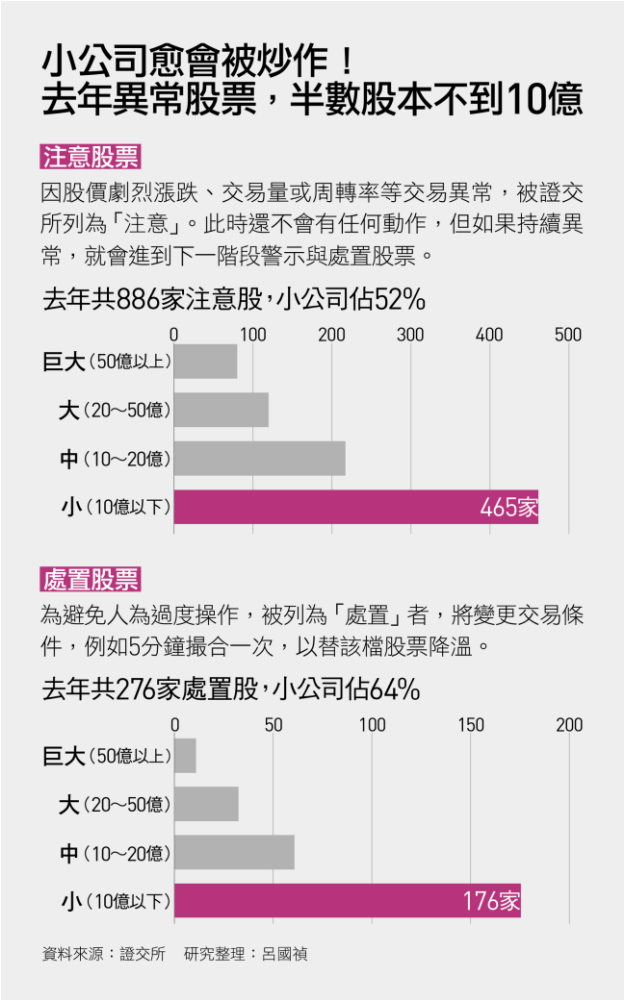
小公司愈會被炒作！
去年異常股票，半數股本不到10億
注意股票
因股價劇烈漲跌、交易量或周轉率等交易異常，被證交所列為「注意」。此時還不會有任何動作，但如果持續異常，就會進到下一階段警示與處置股票。
去年共886家注意股，小公司佔52%
0
100
200
300
400
500
巨大（50億以上）
大（20～50億）
中（10～20億）
小（10億以下）
465家
處置股票
為避免人為過度操作，被列為「處置」者，將變更交易條件，例如5分鐘撮合一次，以替該檔股票降溫。
去年共276家處置股，小公司佔64%
0
50
100
150
200
巨大（50億以上）
大（20～50億）
中（10～20億）
小（10億以下）
176家
資料來源：證交所　研究整理：呂國禎

股本,淨值,股東權益的解釋和說明
https://statementdog.com/explain/equity.html
Apps
Bookmarks
gg
Common method...
Methodological Al...
Mplus Class Notes...
Wen
Eng
Stat
rwg
IFM
LCA
Other bookmarks
股本
公式：股本 = 股票面值(10元) * 股數
股本是公司集資時最原始的自有資金， 如果公司資金不足，需要增加股份來換取資金時， 股本也會隨著股份增加而成長。 股本增加的來源通常有三種： 現金增資(向市場要錢)，公積轉增資(用現金增資時，超過10元的溢價來補充資本)， 盈餘轉增資(用公司自己賺來的錢來補充資本)。 通常資金政策較為保守，或是獲利相對穩定的公司， 靠著每年賺來的盈餘就足以應付所需資金， 股本形成由盈餘轉增資的比例越高。
淨值(股東權益)
定義：公司的自有資金，或總資產扣除負債剩餘價值
淨值(或稱為股東權益)主要包含股本、資本公積、和保留盈餘。 透過和淨利比較的股東權益報酬率(ROE)，可以瞭解股東整體資金的獲利效率。

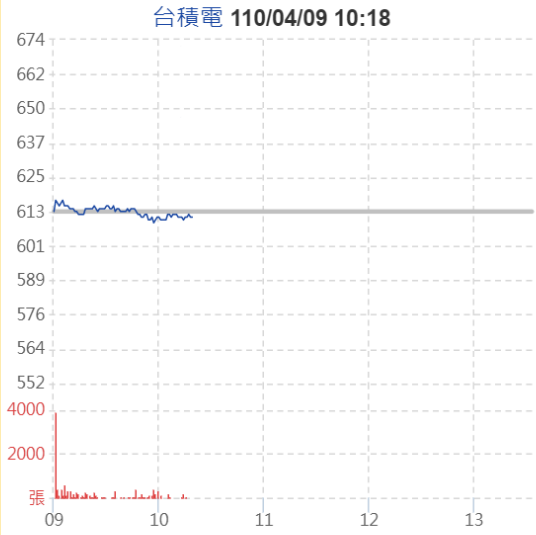

開盤	618	漲幅	-0.33%
買價	611	振幅	1.47%
賣價	612	最高	618
成交	611	最低	609
單量	5	漲跌	-2
總量	14283	均價	614
昨量	23891	金額	87.77

委買價/量	委賣價/量
611/ 355	612/ 478
610/ 352	613/ 666
609/ 257	614/ 826
608/ 431	615/ 1104
607/ 113	616/ 1044
委買賣差	-2610
委買賣比	0.37

©Yahoo奇摩股市

(相關權證)
台積電元富12購03
台積電元大11購04
台積電康和06購01
台積電中信09購09
台積電元富07購39
台積電元大09購08
台積電元大09購11
台積電國票05購09
台積電元富07購38
台積電元大09購22
台積電國泰0B售03
台積電國泰07購11
台積電凱基08購18
台積電國票0B購05

股票代號查詢 2330 查 詢

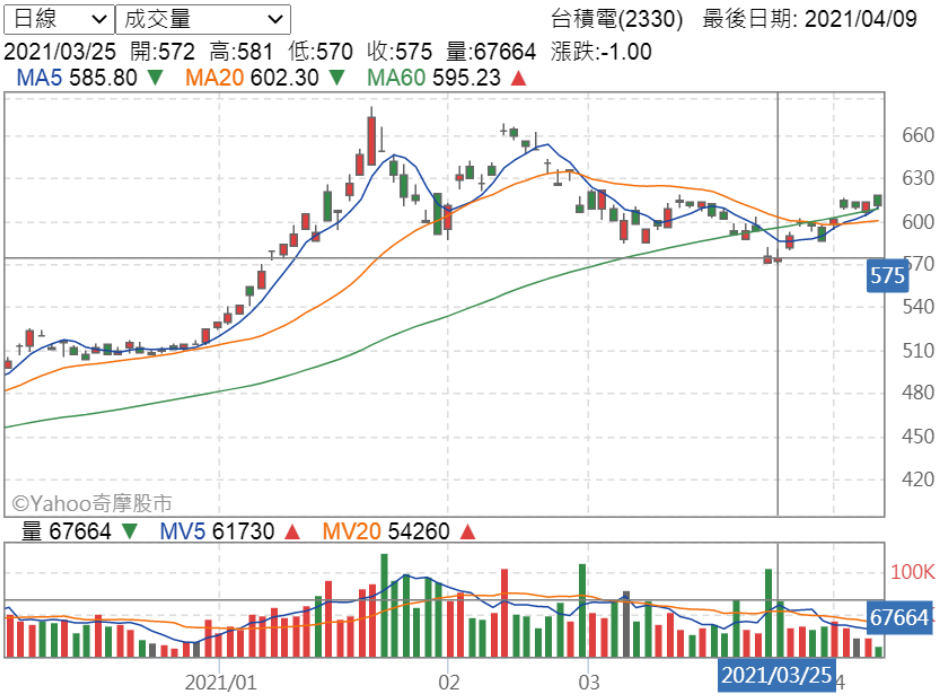

教你輕鬆讀懂財務報表

https://topics.cnyes.com/statement/

Apps Bookmarks gg Common method... Methodological Al... Mplus Class Notes... Wen Eng Stat rwg IFM LCA

鉅亨網 ROA與ROE | 純益率 | 資產週轉率 | 權益乘數 | 四大

投資股市需要學會看基本面，而基本面的資訊，就來自企業財務報表。一家公司的獲利能力、管理能力、財務狀況健康與否、獲利模式與體質的變化，都會在財務報表中呈現出來。

但是一打開財報，幾十頁洋洋灑灑的數字和專業的會計詞彙，就算掃過一遍，也還是不知道它表達什麼意思？該從何看起？

坊間教我們看財報的理財書籍其實不少，關於資產負債表、綜合損益表、現金流量表、股東權益表這四大表，以及其中各種眉角的解說其實也算詳盡，不過翻完書你可能發現，許許多多專業名詞堆疊在一起，好像有看還是沒有懂。

凡事總是起頭難，對於小股東的我們來說，可以先試著從最實際的：**了解這家公司會不會賺錢**，來跨過進入財報世界的門檻。

獲 利 能 力 (109第4季)		最新四季每股盈餘		最近四年每股盈餘	
營業毛利率	53.99%	109第4季	5.51元	108年	13.32元
營業利益率	43.46%	109第3季	5.30元	107年	13.54元
稅前淨利率	44.56%	109第2季	4.66元	106年	13.23元
資產報酬率	5.32%	109第1季	4.51元	105年	12.89元
股東權益報酬率	7.85%	每股淨值:	71.33元		

除 權 資 料		除 息 資 料	
除權日期	-	除息日期	110/03/17
最後過戶日	-	最後過戶日	110/03/18
融券最後回補日	-	融券最後回補日	110/03/11
停止過戶期間	-	停止過戶期間	110/03/19-110/03/23
停止融資期間	-	停止融資期間	-

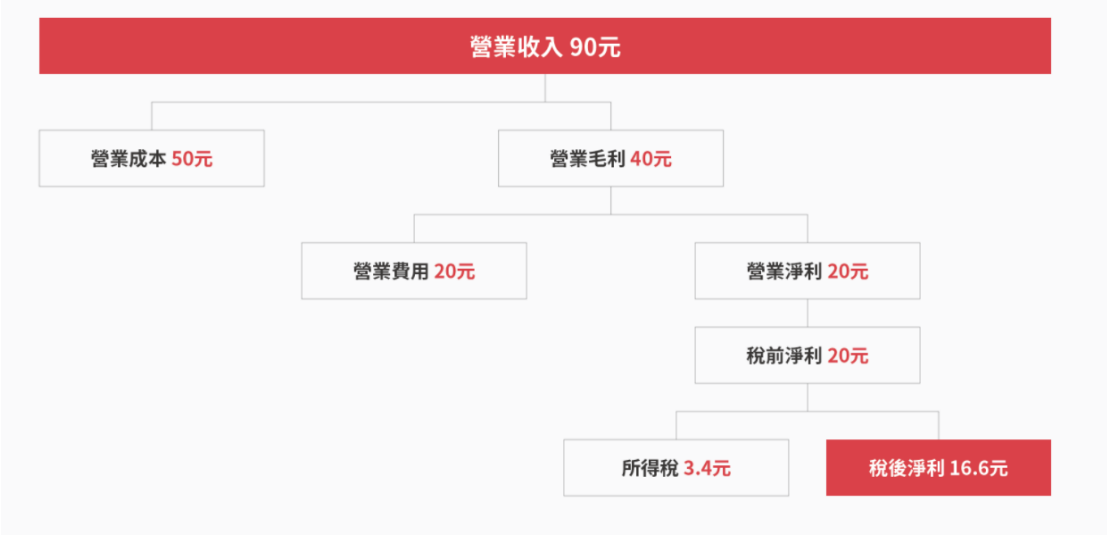

營收

減　成本 (上游產商)

毛利

減 費用 (營運)

息前稅前盈餘

減 利息 (公債、貸款)

稅前盈餘

減 營利所得稅

淨利

作業:

假設東吳公司在去年賺了 30 萬元(稅後淨利)，而公司去年的平均總資產是 500 萬元，請問公司 ROA 是多少? 如果公司的總資產中有 200 萬是東吳公司發行公司債與向銀行借款而得，則 ROE 是多少?

*計算過程

*ROA 與 ROE 的意義

*註明參考資料來源