

*suit up!*

**西裝就是你的戰袍**

提昇戰鬥力不用靠整形！

Suit Up!

西裝就是你的戰袍！

揭開東吳學生改造成果/金牌國手傳授西服穿搭

# 講師簡介



## 西服達人 陳和平 總經理

### 現任

- 格蘭訂製西服總經理
- 中華民國服裝甲級技術士協會理事長
- 台北市西服商業同業公會技術委員會主任委員
- 中華民國洋服同業總會 技術委員會主任委員

### 經歷

- 榮獲歷任總統、副總統七次召見表揚
- 2015年 榮獲教育部第七屆資深技藝師傅獎
- **Luxury Watcher**世界高級品專欄-洋服講座
- 富豪人生雜誌專題講座--紳士服飾專家
- 亞洲洋服大會擔任國際剪裁技術示範講師
- 全國大專院校--服裝專業講師
- 受國際扶輪邀請講授服裝相關講題講師
- 出版著作「西裝穿著**100**問」

格蘭  
Grand Tailor  
SINCE 1970

# 格蘭

# 西服公司

GRAND CUSTOM TAILOR CO., LTD.

賀 榮獲 世界男裝首獎

格蘭榮獲世界洋服聯盟金針金線獎，復歷任總統、副總統六次召見嘉勉







# 榮譽獎項 獲獎無數



# 紅外線水平儀量測技術

紅外線水平儀量測技術應用於改善西服尺寸量測瓶頸

1. 體型觀察引發構思
2. 初期的三角尺研發運用
3. 初期測水平精準的水管測量器
4. 紅外線水平儀的研發
5. 紅外線水平儀的理論.計測.運用
6. 特殊體型的版型研究



# 各種體型的差異和分解運用

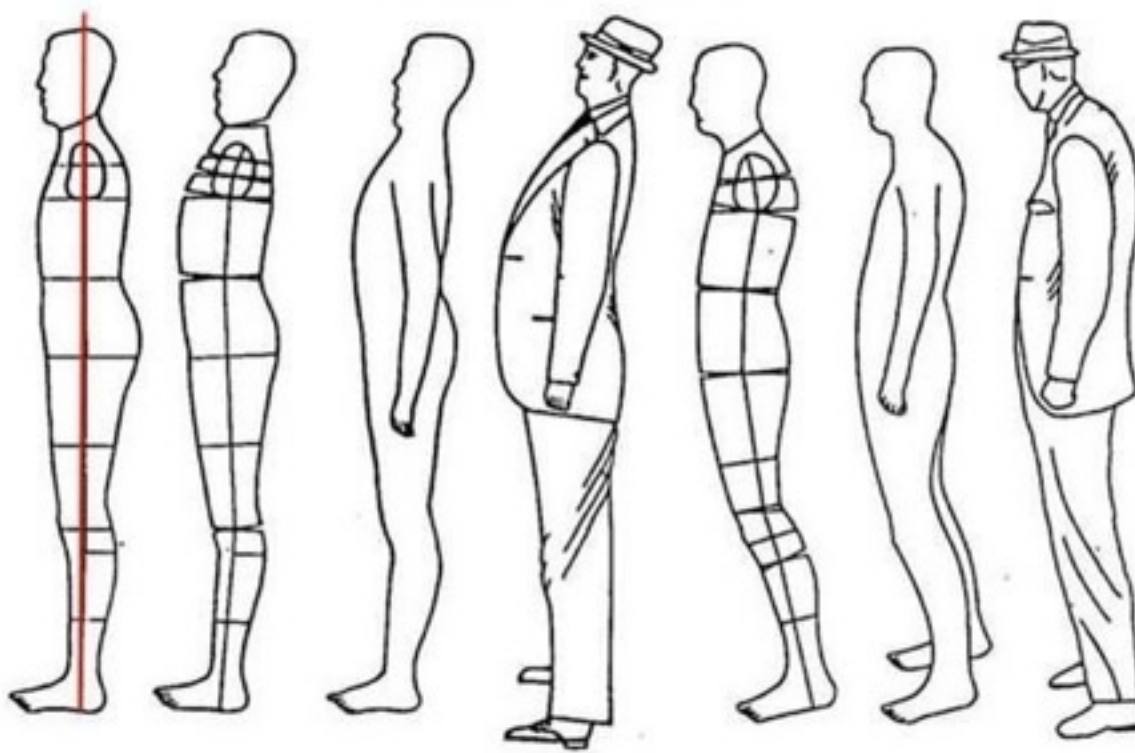

## 構思起源因素

1. 為使各種體型穿著舒適、美觀。
2. 觀察、分析各種體型、體態。
3. 測量精準的尺寸。
4. 解析體型和版型之間修補、轉版的相關性。
5. 理論結合實驗和實際操作，引發測量器材的研究開發。
6. 新科技測量器的運用配合體型和人體工學，使著裝改善舒適度和修飾體型。

# 結合科技、實際、理念研發精準紅外線水平儀

運用新科技紅外線深入研發  
加水平儀開發出可  
精準測量人體體型度數

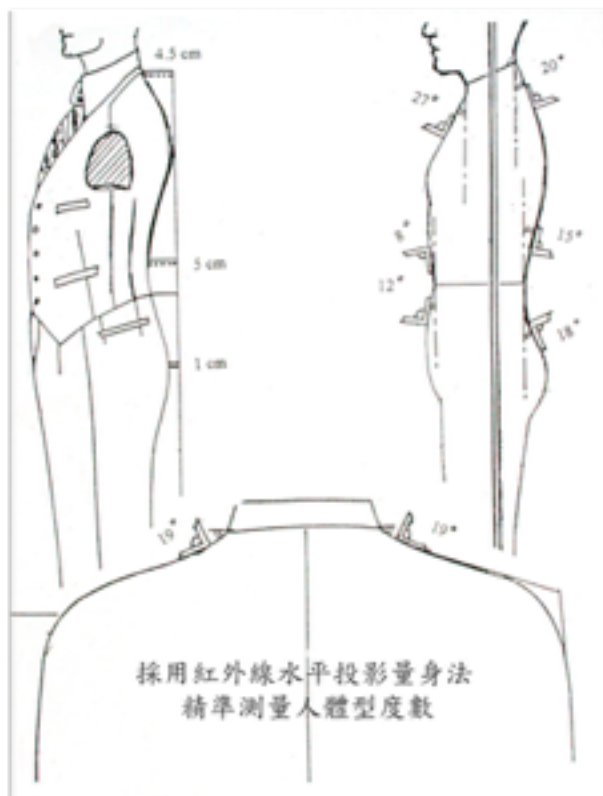

## 紅外線水平儀投影

測量凸肚體型傾斜的角度數，為  
修補版型尺寸、角度、比例的依規。



測量體態和手傾斜的角度，  
作為袖型版型曲度的依據，  
影響著裝時袖子的舒適度及美觀

# 你準備好了嗎?!

校內簡報



面試



結婚



舞會



**買西裝成衣好嗎？**

# 如果你不是宋承憲的體型 穿成衣很難好看有型



# 高度競爭下誰才能獲勝？

金控徵儲備幹部 錄取率僅3%



民視 - 2013年3月24日 下午7:10

相關內容



金控徵儲備幹部 錄取率僅3%

封，錄取率3%。

年後金控業大舉徵才，

合身突顯你的與眾不同

金控業開出年薪百萬的高薪搶人才，吸引了上千人投履歷，

不過  
率只  
金控  
說明  
顯示  
份工



面試不一定要帶事業線  
但一定要帶點心機

# 標準成衣尺碼v.s 量身訂製尺碼



【肩線過寬】  
如同小孩穿大人衣服

【腰身錯位】  
成嘻哈風格  
專業感銳減

【衣長過長】  
變成五五身

**穿父親的西裝也行？**



# 樣子糗一次 臉書瘋傳一千次



**5,000,000**個人都說讚

**如何穿出自信魅力？**

# 訂製合身

肩線 袖長 腰身 因人而異 成衣尺碼無法??

症狀



調整後



左右肩齊平

修飾胸部突出  
減少緊繃感

袖長袖寬調整  
不阻礙行動力

修飾大小腿粗大

# 訂製自信

修飾啤酒肚/皮包骨/駝背/五五身/肩寬骨盆大等條件



腿長身體短



啤酒肚



過胖



過瘦

# 身形比例



身長



腿長



**肥胖身形 體重160公斤**



修飾身形後，胸部及肚子包覆平整服貼

# 改造前...

穿著西裝後，「自信銳減」、「外形老5歲」



運動穿搭



西裝穿搭



# 西裝症狀

布料材質差易皺  
不合身且無腰身



墊肩過於突出



# 西裝症狀

外套太寬形成  
啤酒肚外形

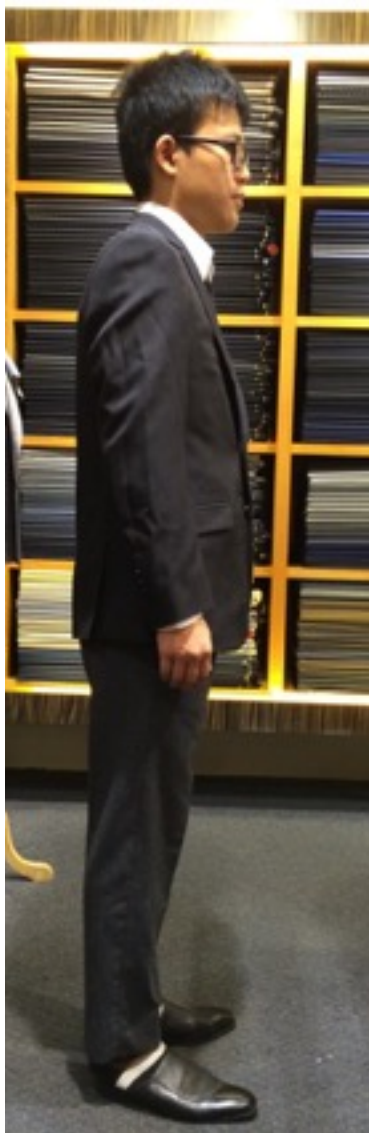

不合身, 袖子不順



無明顯曲線



# 西裝症狀

褲子太緊走路不自然，蹲坐困難... 老了好幾歲!!

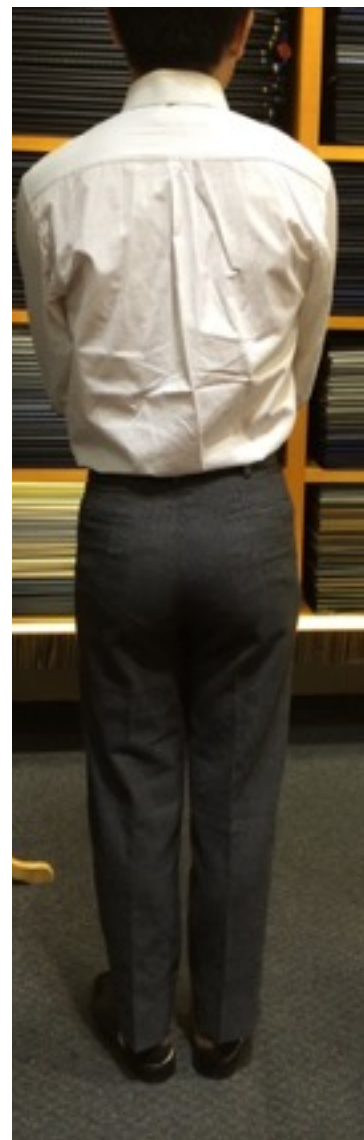

## 布料挑選

依職業、膚色、個性、個人喜好來作選布依據



## 布料挑選

依職業、膚色、個性、個人喜好來作選布依據

挑一件適合我的衣料！



# 量身採吋



測量衣長

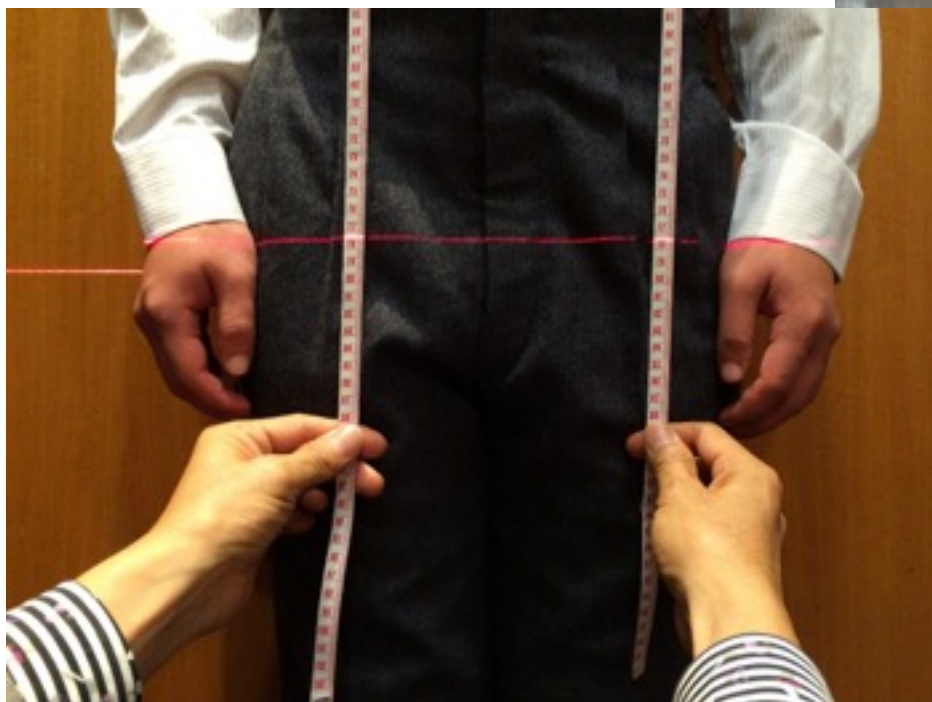
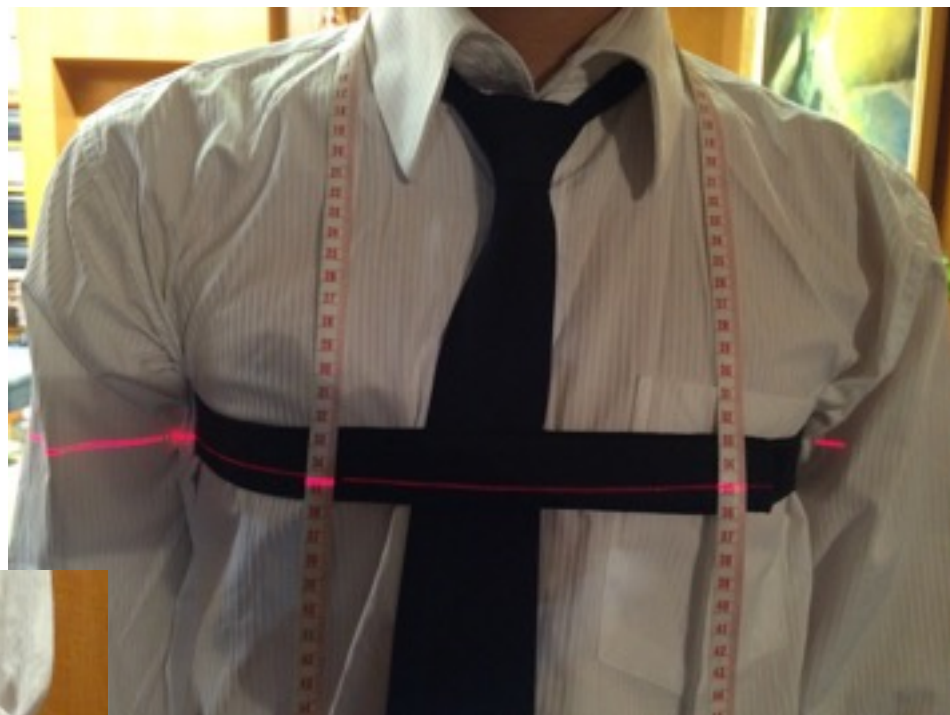

測量鑷深及衣長



測量鑷深及後衣長





水平儀測量肩斜

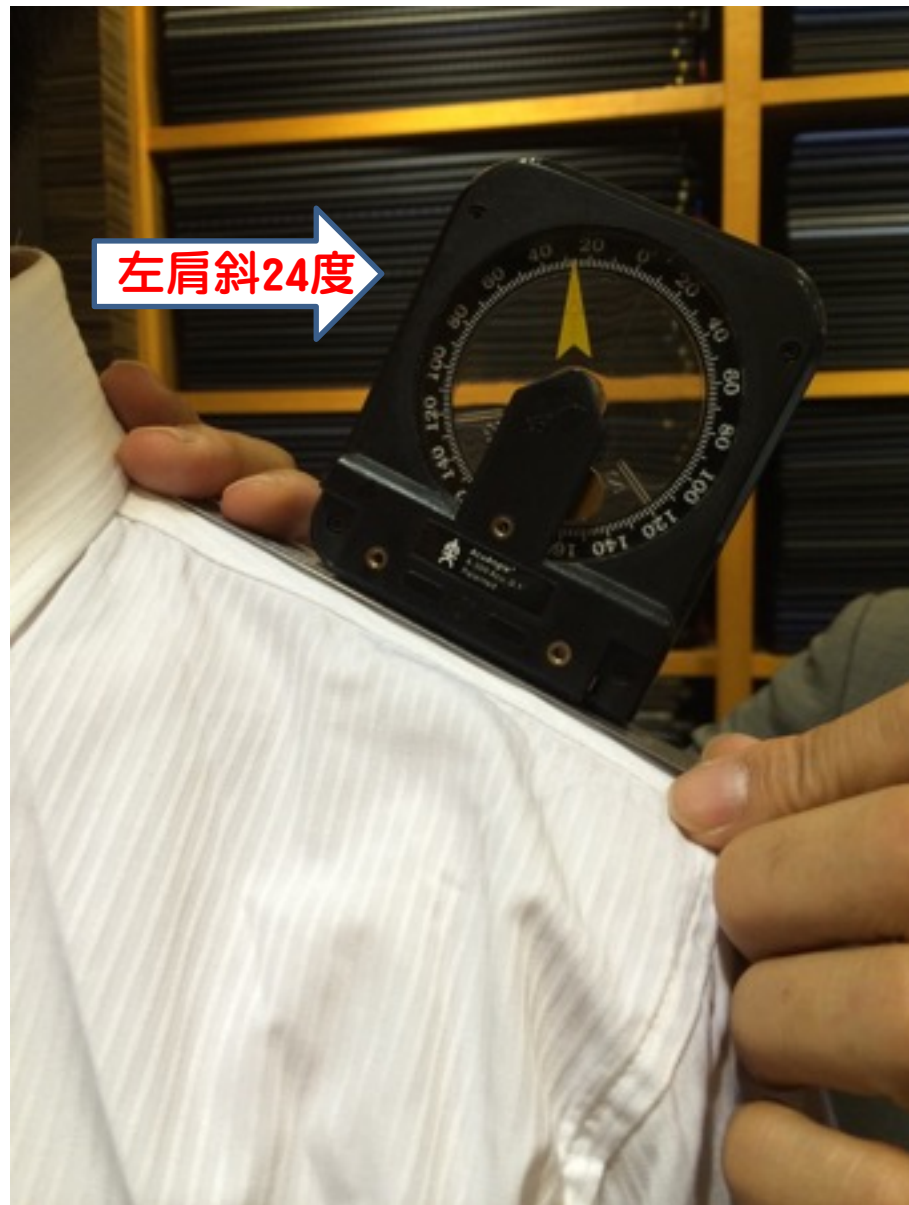
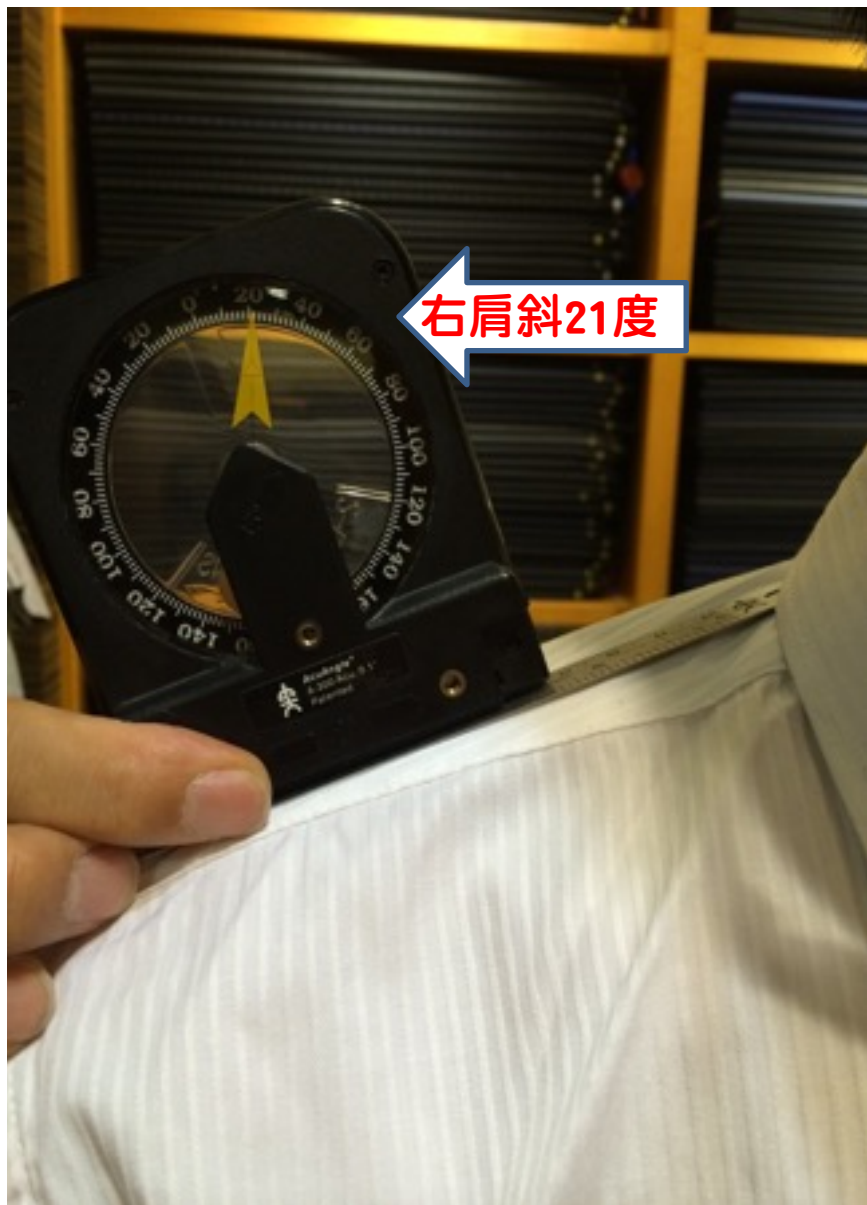

測量前胸及上圍





測量肩寬及後背



測量袖長

## 測量領圍



測量肚圍及腰圍



測量臀圍



## 測量上檔長





## 測量全檔長



## 測量下檔長



## 測量褲長





測量開檔及大腿寬度



測量中腿及褲口寬度

# 身形分析

左肩低

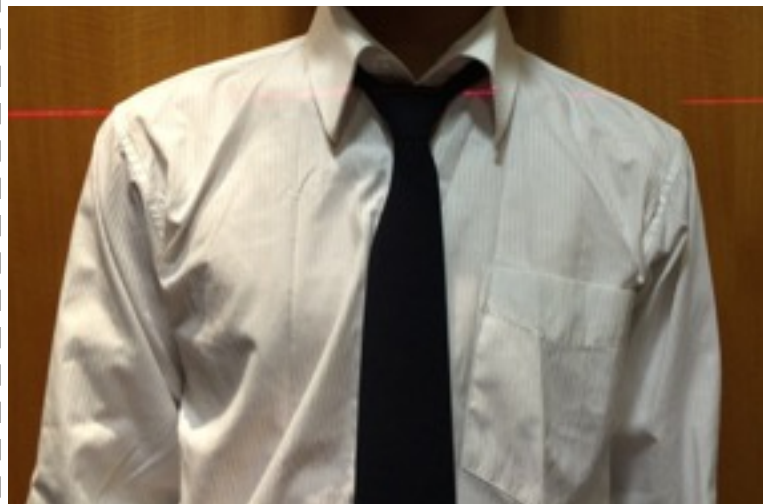

左手長

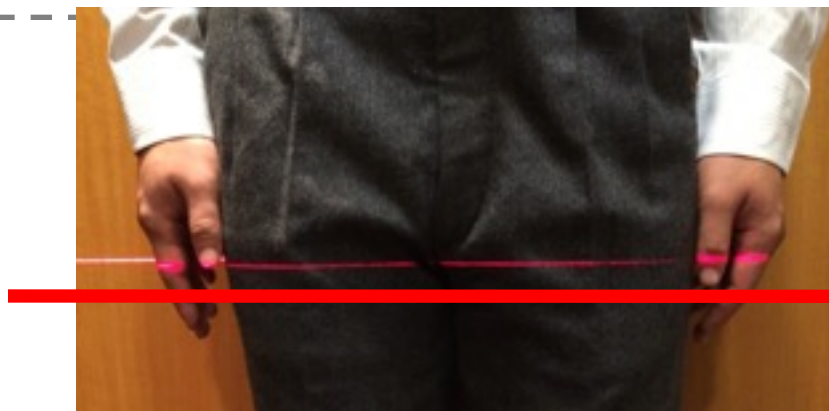

包肩

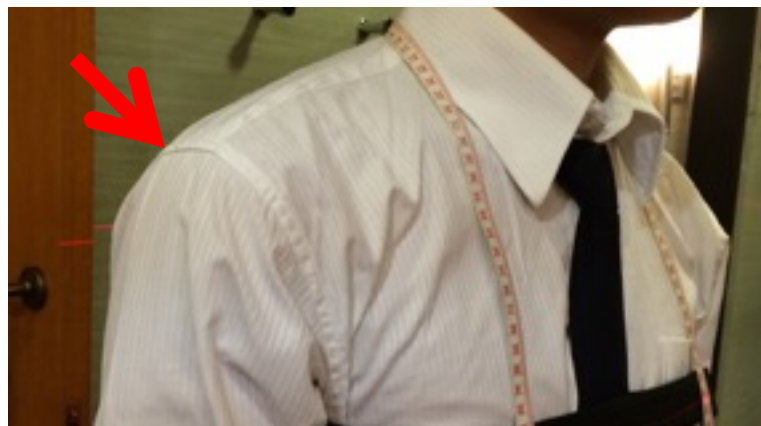

背骨高



臀圍翹



# 胚衣試穿 修正身形(判斷身材體型)



# 胚衣試穿 修正身形(判斷身材體型)



後背不平整  
要做修正



胚衣試穿 身形修正完成



# 設計樣式

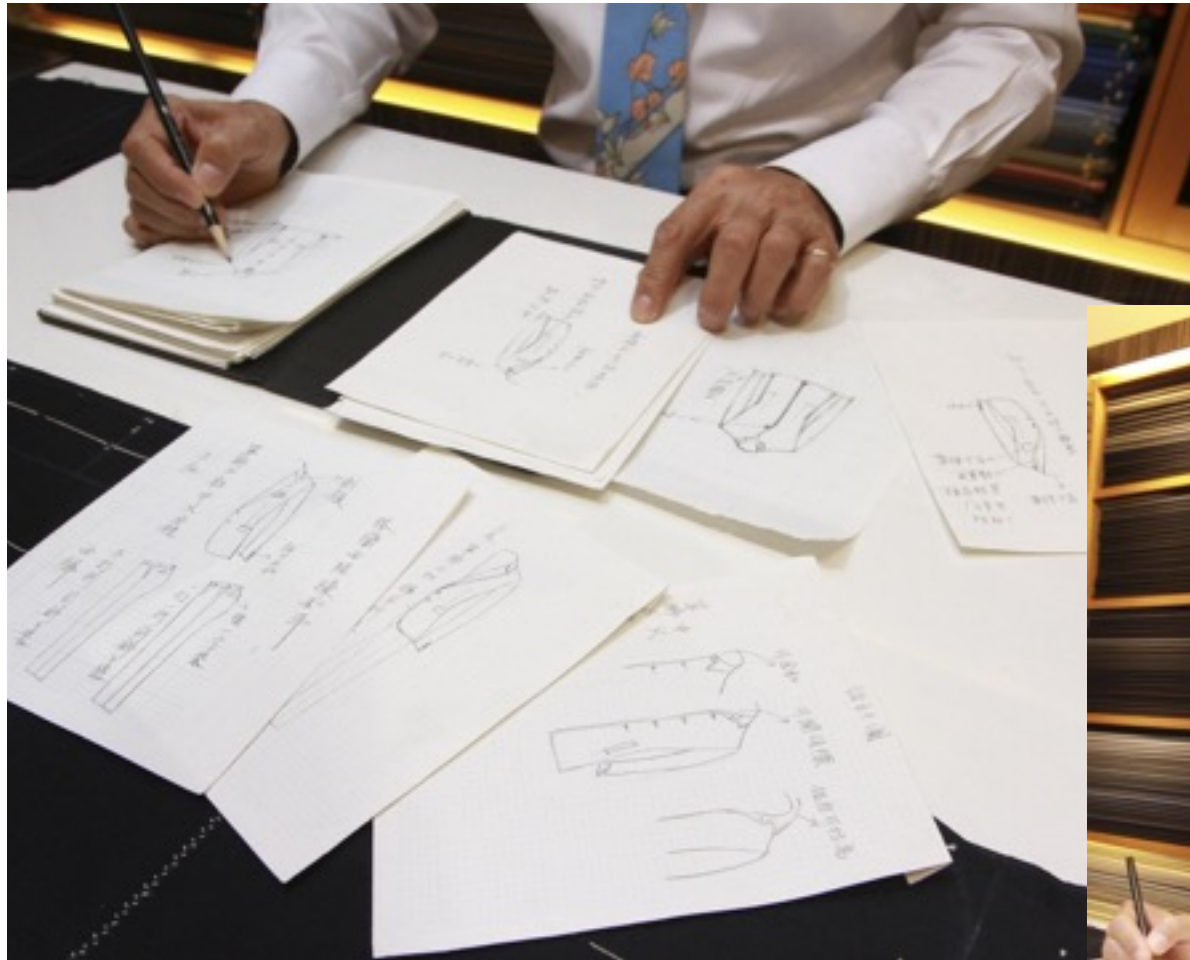

# 打版裁剪，準備縫製



身材密碼...

102 年 10 月 8 日 No. 10202

試身日:	月 日	時間	人:	陳威宏
量身日:	月 日	時間	人:	
西裝:	西裝褲:	針織衫:	針織衫:	針

上胸圍	20	胸圍	15	上腰圍	25	中腰圍	28
下胸圍	28	背圍	16	胸圍	17.5	袖圍	22
肩寬	15	腰圍	24.5	背圍			
下腰圍	20.5	下腰圍	28	褲長	28.5	下腰圍	28.5
衣長	27	袖長		袖口		袖口	9.5
前上腰	10	後腰	24	內腰		內腰	

Hand-drawn diagrams of a human figure with various measurements and labels in Chinese. The diagrams show the front and side views of a person, with lines indicating measurement points and handwritten notes.

1	2	3	4	5	6	7	8	9	10	11	12	13	14	15	16	17	18	19	20	21	22	23	24	25	26	27	28	29	30	31	32	33	34	35	36	37	38	39	40	41	42	43	44	45	46	47	48	49	50	51	52	53	54	55	56	57	58	59	60	61	62	63	64	65	66	67	68	69	70	71	72	73	74	75	76	77	78	79	80	81	82	83	84	85	86	87	88	89	90	91	92	93	94	95	96	97	98	99	100
---	---	---	---	---	---	---	---	---	----	----	----	----	----	----	----	----	----	----	----	----	----	----	----	----	----	----	----	----	----	----	----	----	----	----	----	----	----	----	----	----	----	----	----	----	----	----	----	----	----	----	----	----	----	----	----	----	----	----	----	----	----	----	----	----	----	----	----	----	----	----	----	----	----	----	----	----	----	----	----	----	----	----	----	----	----	----	----	----	----	----	----	----	----	----	----	----	----	----	-----

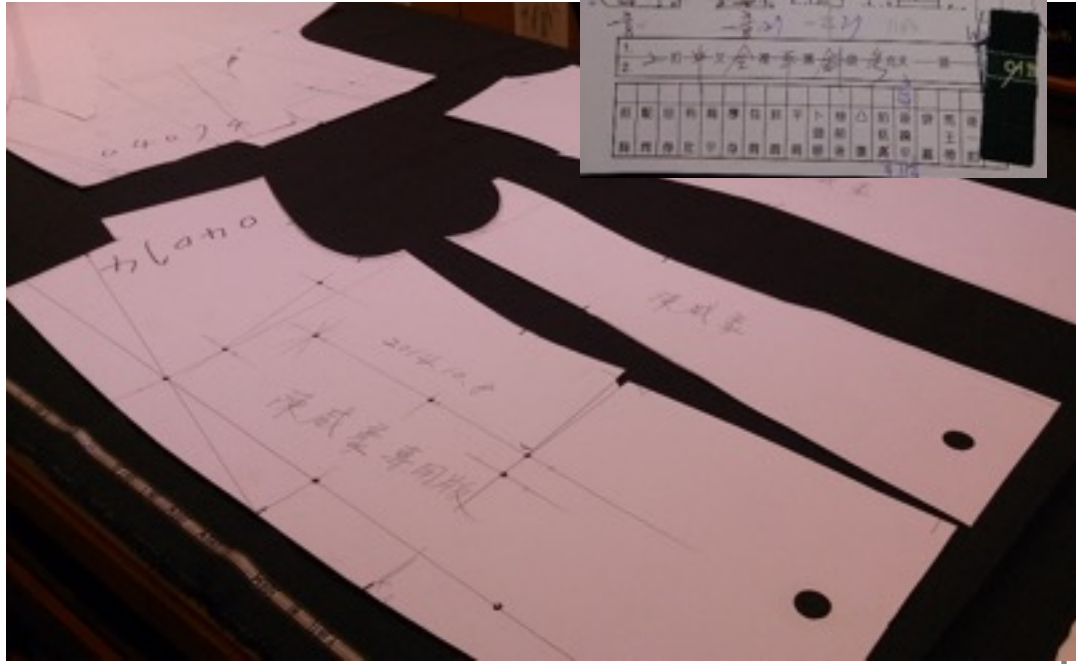

# 試穿:褲子調整

確認腰鬆緊度



臀部曲度修飾、確認褲長



確認臀部鬆緊度



# 試穿:上衣



## 試穿:上衣調整



確認衣長及扣子位置高低

# 試穿:上衣調整



確認袖子長度

## 試穿：上衣調整



後背骨高不平整...修飾調整中



## 試穿:上衣調整



修正肩膀寬度及肩斜度



## 試穿:上衣調整



修正腰身讓其服貼合身

# 試穿:上衣調整



確認袖子長度

左手較長

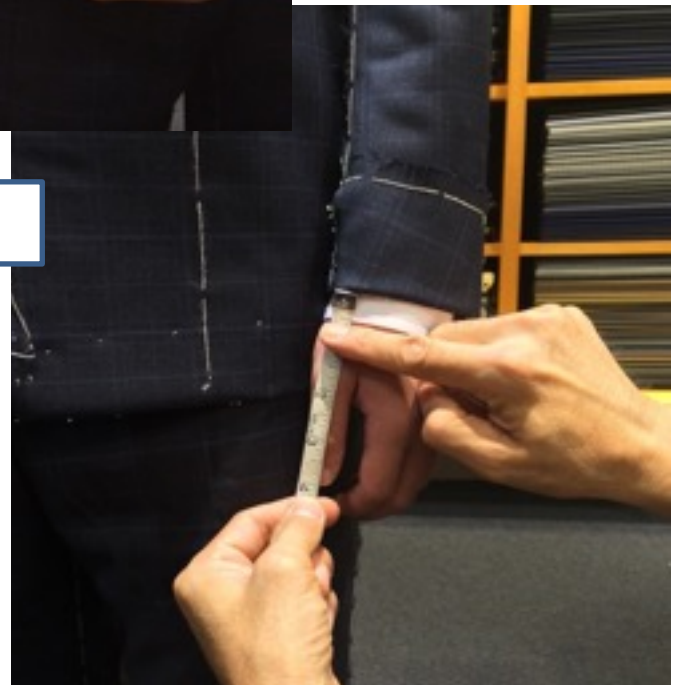

# 試穿:上衣調整



袖寬調整



腰線調整



肩線位置調整



修正背骨高及肩斜度



袖長調整



衣長調整



斜肩後查看衣長是否齊長

## 斜肩與臂長二次確認

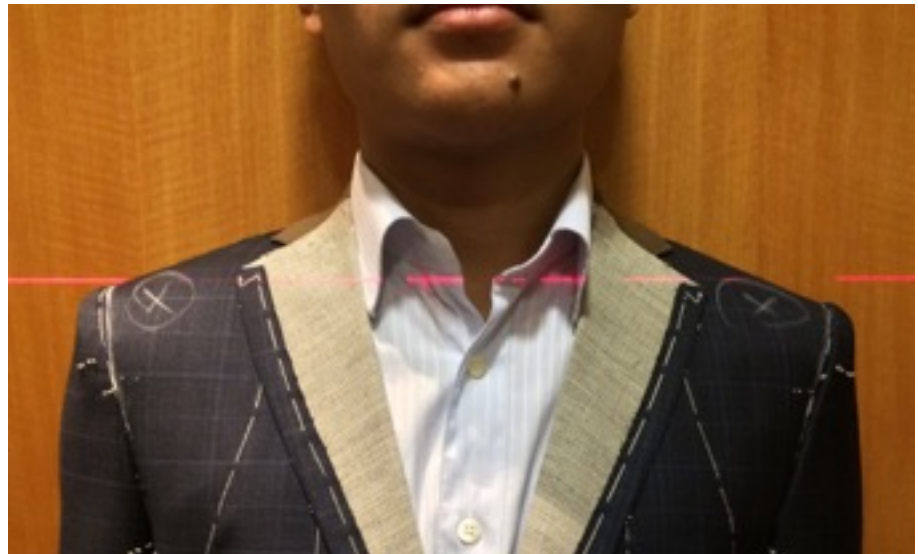

判斷衣長及左右肩斜(左手長)



判斷衣長比例及左右袖長(左手長)

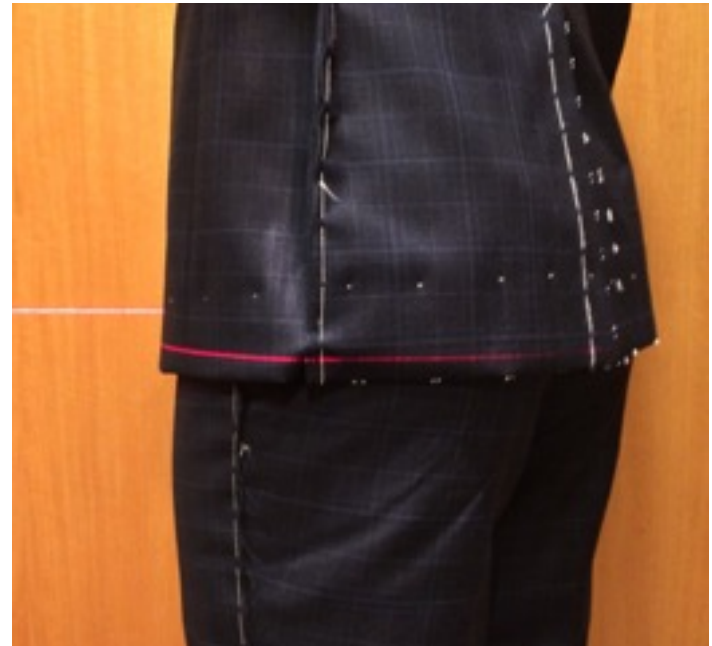

試穿完成



此人背厚、骨高。調整修飾合身

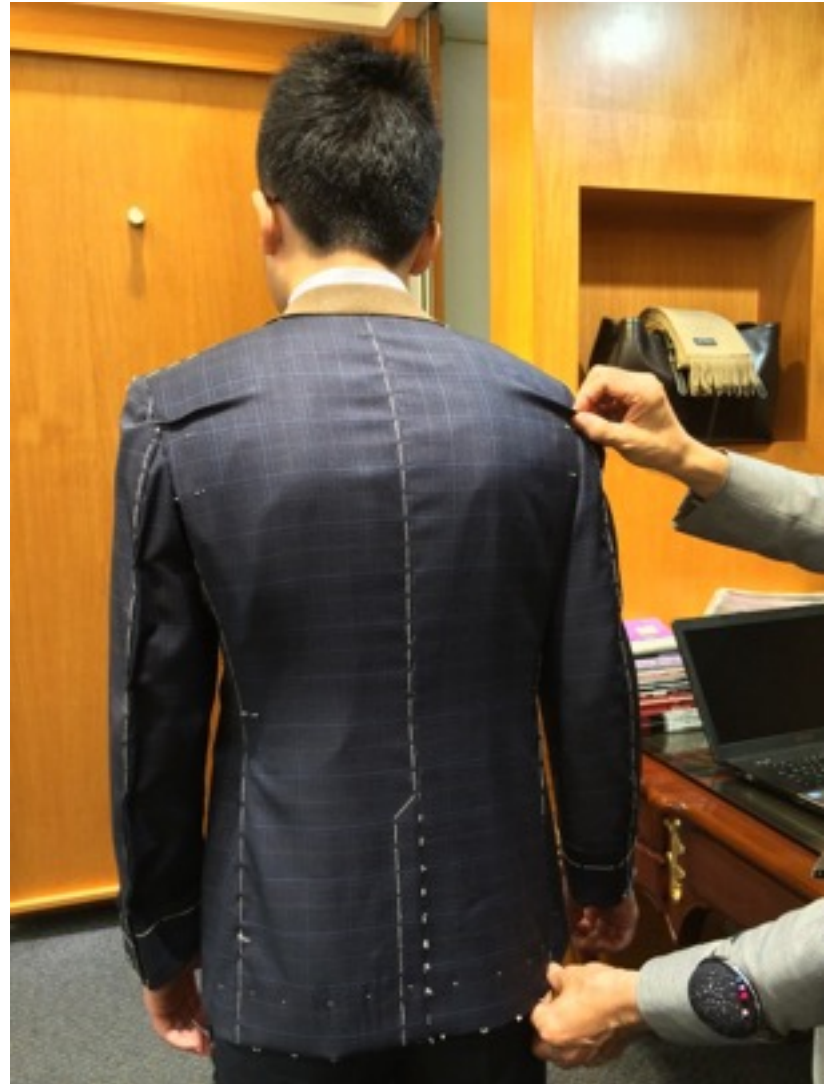

# 試穿修正完成





# 試穿完成後 修正版型 調整比例



# 修正完美比例



製作完成 成果揭曉 !!

穿著量身訂製 修飾身形 英姿煥發



# 成果揭曉



成果揭曉

改造前



改造後



改造前



改造後



改造前



改造後



成果揭曉





成果揭曉





改造成功



# 訂製時尚

款式風格與歐美日韓潮流同步

款式雷同  
99%的人穿的都差不多



格蘭訂製西服  
製作顯舒適顯瘦立挺格紋西裝



# 訂製自我

依個人喜好創造專屬風格，不撞衫

服裝傳達男女平等  
的婚姻理念



單袖西裝外套

布料也可以不一樣



花草綠葉

客製化變換細節

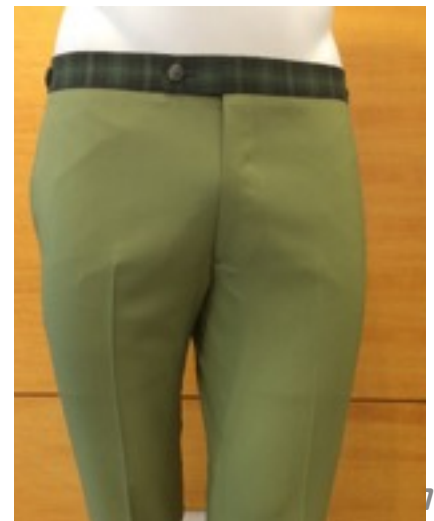
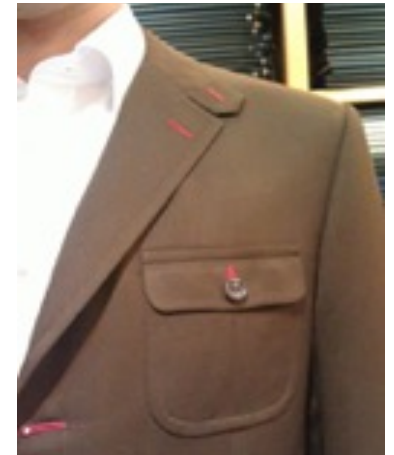

# 訂製行動力

活動尺度不受限制

穿西裝跑百米不緊繃

音樂指揮家隨音樂高潮迭起



**第一套西裝 該聽誰的建議？**

# 誰才是對的？

專業手工西服師傅



爸爸  
覺得保守就好



朋友們  
也是一知半解



銷售員  
想要迅速成交



傾聽您的需求 修飾您的身材



**買西裝多少錢才划算？**

# CP值高

品牌	G2000	手工訂製西服	Armani
價位	<b>勝</b> 5千至6千	2萬至5萬	6萬以上
材質	塑膠、橡膠 不透氣亦過敏	<b>勝</b> 千種歐洲進口布料	歐洲布料
獨特性	特定樣式	<b>勝</b> 任君選擇	特定樣式
合身程度	低	<b>勝</b> 高	中
售後服務	短期簡易調整	<b>勝</b> 免費售後服務	5年保固
改裝服務	無	<b>勝</b> 任君改裝	無

# 正式西裝走百變休閒風

配牛仔褲、卡其褲也可以！！















感謝您